

Visura per immobile

Situazione degli atti informatizzati al 05/10/2009

Dati della richiesta	Comune di LAVELLO (Codice: E493)
Catasto Fabbricati	Provincia di POTENZA
	Foglio: 18 Particella: 49 Sub.: 26

Unità immobiliare

N.	DATI IDENTIFICATIVI				DATI DI CLASSAMENTO							DATI DERIVANTI DA
	Sezione Urbana	Foglio	Particella	Sub	Zona Cens.	Micro Zona	Categoria	Classe	Consistenza		Rendita	
1		18	49	26			A/2	4	3,5 vani		Euro 307,29 L. 595.000	CLASSAMENTO AUTOMATICO del 15/02/1988 n . 40/1988 in atti dal 08/10/1990
Indirizzo		FRAZIONE GAUDIANO piano: T;										
Notifica	-						Partita	5516		Mod.58	-	

INTESTATO

N.	DATI ANAGRAFICI	CODICE FISCALE	DIRITTI E ONERI REALI
1	ENTE DI SVILUPPO AGRICOLO IN BASILICATA con sede in MATERA	80001000779*	(1) Proprieta` per 1000/1000
DATI DERIVANTI DA		Impianto meccanografico del 01/01/1989	

Rilasciata da: **Servizio Telematico**



Comune: LAVELLO
Foglio: 18
Scala originale: 1:4000
Dimensione cornice: 1068.000 x 756.000 metri
Prot. n. 590565/2009
5-Ott-2009 11:29

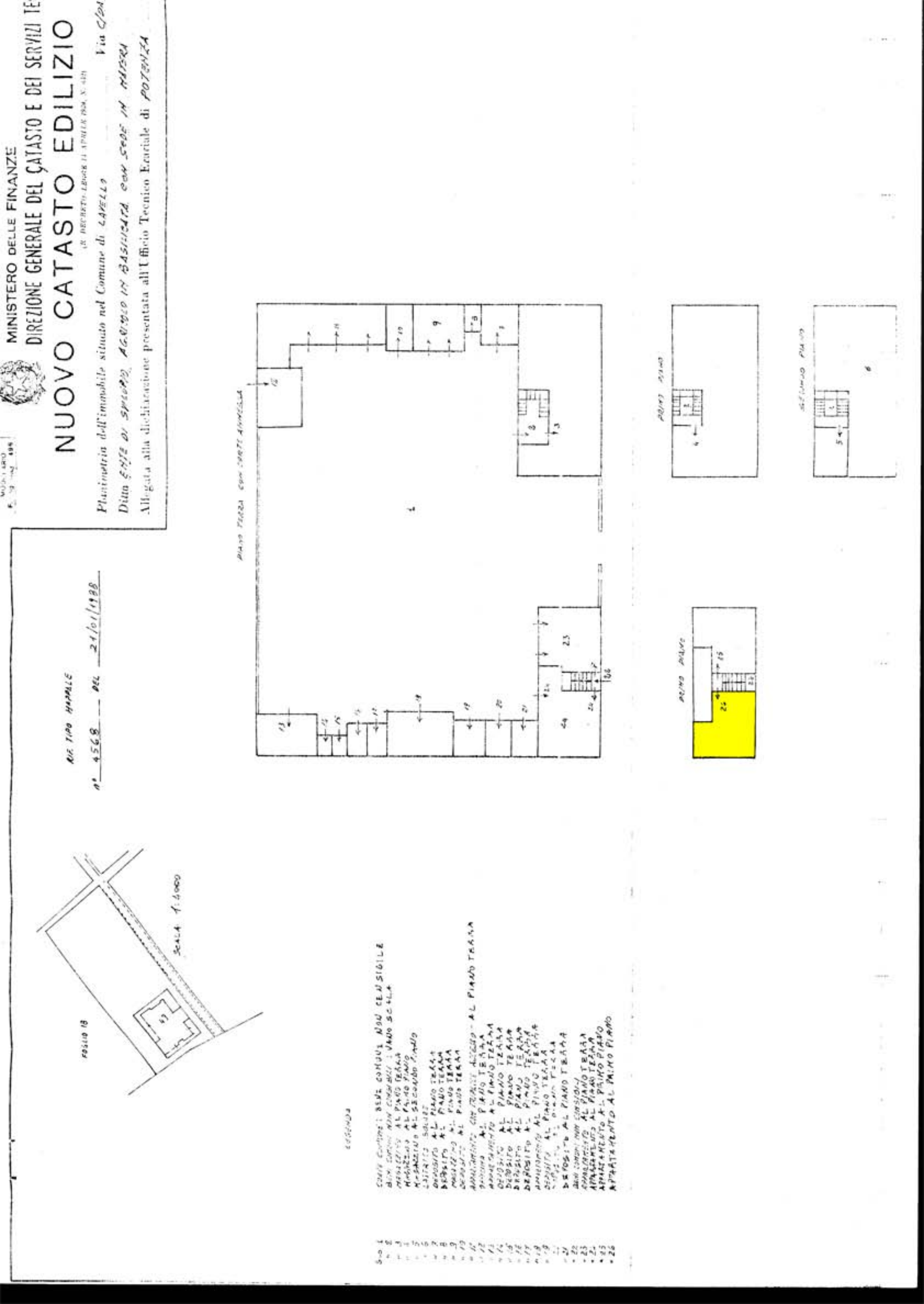

MINISTERO DELLE FINANZE
DIREZIONE GENERALE DEL CATASTO E DEI SERVIZI IMMOBILIARI
Via C/DA
IN DECreti-LIBRO 11 APRILE 1924, N. 4311
Planimetria dell'immobile situato nel Comune di LAVELLO
Ditto ENTE DI SPICORDO AGRICOLA IN BASSILICATA con sede in MATERA
Allegata alla dichiarazione presentata all'Ufficio Tecnico Esecutiva di POTENZA

AR. TIPO MAPPALE
N° 4568 DEL 21/01/1988
SCALA 1:4000

FOGLIO 18
SCALA 1:4000

LEGENDA

- 5-10 1 COLTE CONFINI: SEVE CONQUI, MODU CEM SIGILE
- 2 BOM CONFINI NON CONFINI: VANO SCALA
- 3 PASSEGGIO AL PIANO TERRA
- 4 ANDRONE AL PIANO TERRA
- 5 MARCIANO AL SECONDO PIANO
- 6 ENTRATA SOLARE
- 7 DEPOSITO AL PIANO TERRA
- 8 DEPOSITO AL PIANO TERRA
- 9 MARCIANO AL PIANO TERRA
- 10 DEPOSITO AL PIANO TERRA
- 11 APPARTAMENTO CON TERRAZZA AGGIO - AL PIANO TERRA
- 12 ANDRONE AL PIANO TERRA
- 13 APPARTAMENTO AL PIANO TERRA
- 14 DEPOSITO AL PIANO TERRA
- 15 DEPOSITO AL PIANO TERRA
- 16 DEPOSITO AL PIANO TERRA
- 17 DEPOSITO AL PIANO TERRA
- 18 APPARTAMENTO AL PIANO TERRA
- 19 DEPOSITO AL PIANO TERRA
- 20 DEPOSITO AL PIANO TERRA
- 21 BOM CONFINI NON CONFINI
- 22 APPARTAMENTO AL PIANO TERRA
- 23 APPARTAMENTO AL PIANO TERRA
- 24 APPARTAMENTO AL PIANO TERRA
- 25 APPARTAMENTO AL PIANO TERRA
- 26 APPARTAMENTO AL PIANO TERRA

PRIMO PIANO

PRIMO PIANO

SECONDO PIANO

MODULARIO
F. n. 100 - 497



MINISTERO DELLE FINANZE

MOD. B (Nuovo Catasto Edilizio Urbano)

DIREZIONE GENERALE DEL CATASTO E DEI SERVIZI TECNICI ERARIALI

Lire
200

NUOVO CATASTO EDILIZIO URBANO

(R. DECRETO-LEGGE 13 APRILE 1939, N. 652)

Planimetria dell'immobile situato nel Comune di LAVELLO Via 0/01 GAUDIANO

Ditta ENTE DI SVILUPPO AGRICOLO IN BASILICATA CON SEDE IN MATERA

Allegata alla dichiarazione presentata all'Ufficio Tecnico Erariale di POTENZA

PRIMO PIANO

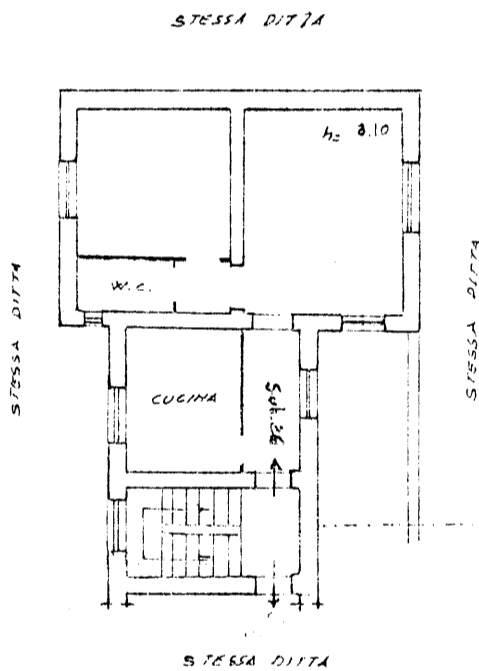

ORIENTAMENTO

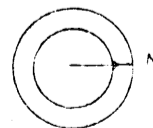

SCALA DI 1:200

SPAZIO RISERVATO PER LE ANNOTAZIONI D'UFFICIO

DATA
PROT. N°

Foglio n. 18
PARTICELLA n. 49 sub 26

Compilata dal GEOMETRA SAVERIO EMILIO
(Titolo, nome e cognome del tecnico)

PERILLO

Iscritto all'Albo dei GEOMETRI
della Provincia di POTENZA

DATA

Firma:

Saverio Emilio Perillo