

# Visura per immobile

## Situazione degli atti informatizzati al 05/10/2009

<b>Dati della richiesta</b>	<b>Comune di LAVELLO ( Codice: E493)</b>
<b>Catasto Fabbricati</b>	<b>Provincia di POTENZA</b>
	<b>Foglio: 18 Particella: 49 Sub.: 10</b>

**Unità immobiliare**

N.	DATI IDENTIFICATIVI				DATI DI CLASSAMENTO							DATI DERIVANTI DA
	Sezione Urbana	Foglio	Particella	Sub	Zona Cens.	Micro Zona	Categoria	Classe	Consistenza	Rendita		
1		18	49	10			C/2	4	21 m <sup>2</sup>		<b>Euro 31,45</b> <b>L. 60.900</b>	CLASSAMENTO AUTOMATICO del 15/02/1988 n. 40/1988 in atti dal 08/10/1990
<b>Indirizzo</b>		FRAZIONE GAUDIANO piano: T;										
<b>Notifica</b>	-						<b>Partita</b>	5516		<b>Mod.58</b>	-	

**INTESTATO**

N.	DATI ANAGRAFICI	CODICE FISCALE	DIRITTI E ONERI REALI
1	ENTE DI SVILUPPO AGRICOLO IN BASILICATA con sede in MATERA	80001000779*	(1) Proprieta` per 1000/1000
<b>DATI DERIVANTI DA</b>		Impianto meccanografico del 01/01/1989	

Rilasciata da: **Servizio Telematico**



Comune: LAVELLO  
Foglio: 18  
Scala originale: 1:4000  
Dimensione cornice: 1068.000 x 756.000 metri  
Prot. n. 590565/2009  
5-Ott-2009 11:29

NUOVO CATASTO EDILIZIO

IN DECRETO-LIBRO 11 APRILE 1924, N. 4311  
 Planimetria dell'immobile situato nel Comune di LAVELLO  
 DITTO ENTE DI SPICORDO AGRICOLA IN BASSILICATA CON SEDE IN MATERA  
 Allogata alla dichiarazione presentata all'Ufficio Tecnico Esecrale di POTENZA

ARE TIPO HAPPALE  
 N° 4568 DEL 21/01/1988

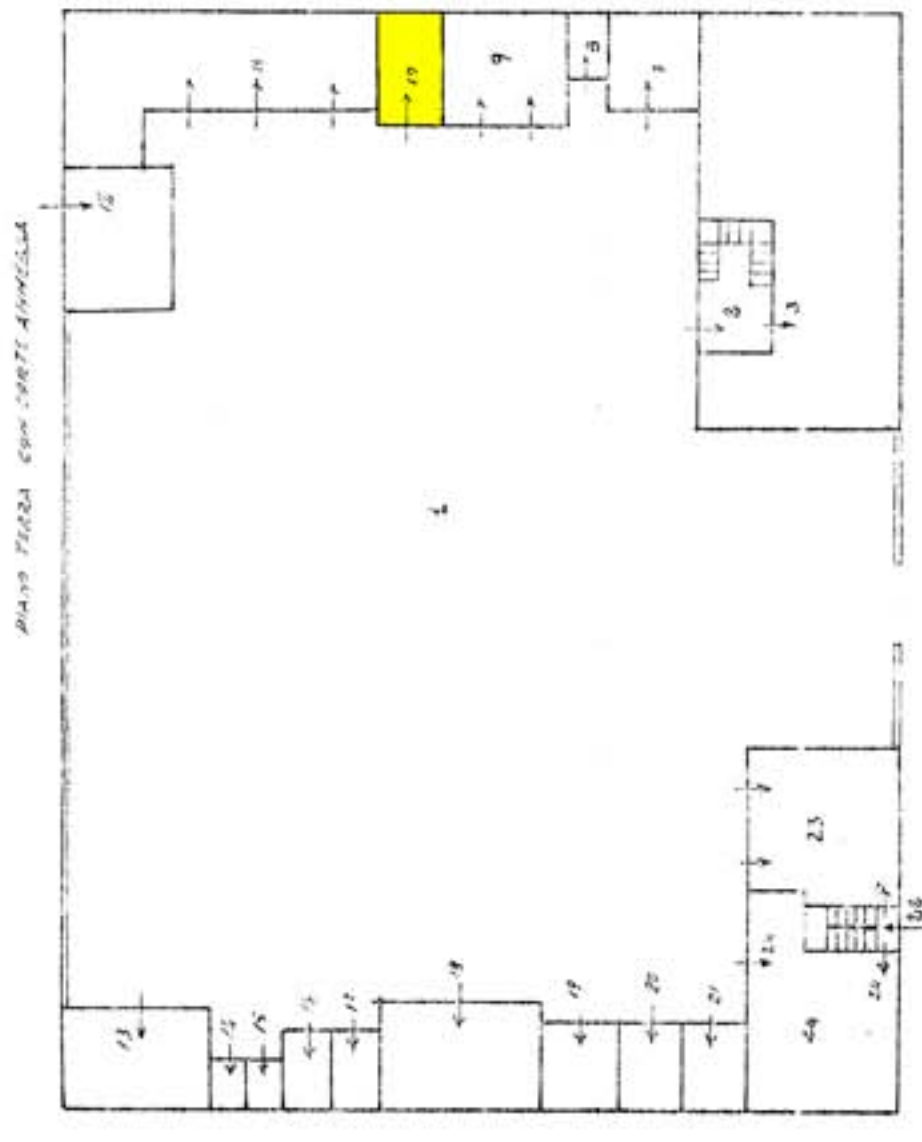
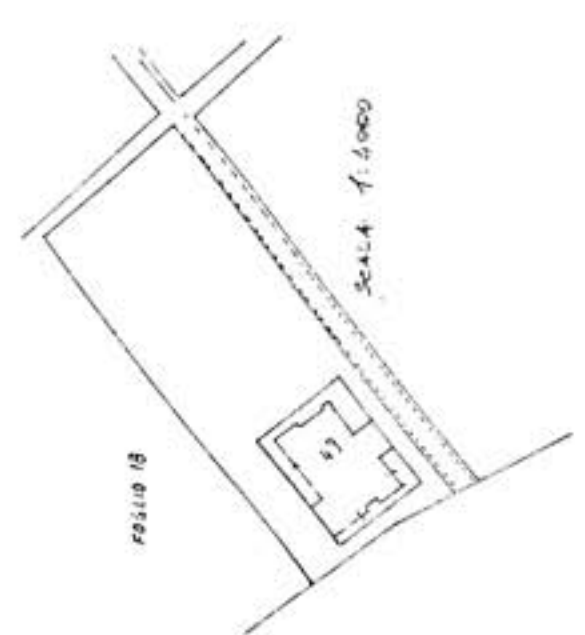

- LEGENDA
- 10-1 CORRE CORRIDO: SEDE CONQUIA NON CENSIGILE
  - 10-2 BOM CONQUIA NON CENSIGILE: VANO SCALATA
  - 10-3 PASSEGGIO AL PIANO TERRA
  - 10-4 MAGAZZINO AL PRIMO PIANO
  - 10-5 MAGAZZINO AL SECONDO PIANO
  - 10-6 CANTIERO SOTTILE
  - 10-7 DEPOSITO AL PIANO TERRA
  - 10-8 DEPOSITO AL PIANO TERRA
  - 10-9 PASSEGGIO AL PIANO TERRA
  - 10-10 CORRIDO AL PIANO TERRA
  - 10-11 APPARTAMENTO CIVILTAS AGRICOLA - AL PIANO TERRA
  - 10-12 ANCONA AL PIANO TERRA
  - 10-13 APPARTAMENTO AL PIANO TERRA
  - 10-14 DEPOSITO AL PIANO TERRA
  - 10-15 DEPOSITO AL PIANO TERRA
  - 10-16 DEPOSITO AL PIANO TERRA
  - 10-17 DEPOSITO AL PIANO TERRA
  - 10-18 APPARTAMENTO AL PIANO TERRA
  - 10-19 DEPOSITO AL PIANO TERRA
  - 10-20 DEPOSITO AL PIANO TERRA
  - 10-21 BOM CONQUIA NON CENSIGILE
  - 10-22 APPARTAMENTO AL PIANO TERRA
  - 10-23 APPARTAMENTO AL PIANO TERRA
  - 10-24 APPARTAMENTO AL PIANO PIANO
  - 10-25 APPARTAMENTO AL PIANO PIANO
  - 10-26 APPARTAMENTO AL PIANO PIANO

- 10-1
- 10-2
- 10-3
- 10-4
- 10-5
- 10-6
- 10-7
- 10-8
- 10-9
- 10-10
- 10-11
- 10-12
- 10-13
- 10-14
- 10-15
- 10-16
- 10-17
- 10-18
- 10-19
- 10-20
- 10-21
- 10-22
- 10-23
- 10-24
- 10-25
- 10-26



Lire  
200

# NUOVO CATASTO EDILIZIO URBANO

(R. DECRETO-LEGGE 13 APRILE 1939, N. 652)

Planimetria dell'immobile situato nel Comune di LAVELLO Via SIDA GAUDIANO  
Ditta ENTE DI SVILUPPO AGRICOLO IN BASILICATA CON SEDE IN MATERA  
Allegata alla dichiarazione presentata all'Ufficio Tecnico Erariale di POTENZA

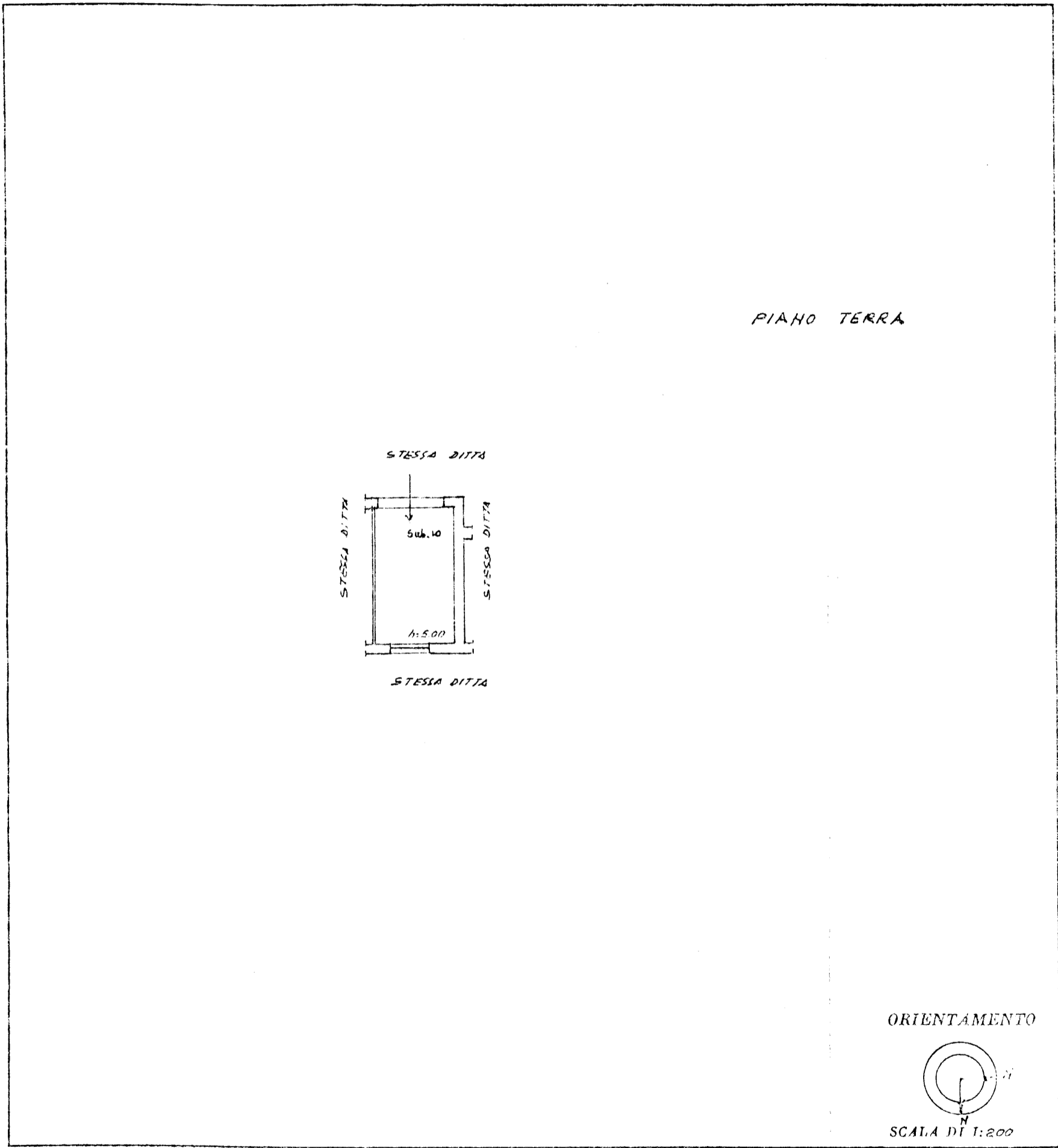

SPAZIO RISERVATO PER LE ANNOTAZIONI D'UFFICIO	
DATA PROT. N°	FOGLIO n. 18 PARTICELLA n. 49 sub 10

Compilata dal GEOMETRA SAVERIO EMILIO  
(Titolo, nome e cognome del tecnico)  
PERILLO  
 Iscritto all'Albo dei GEOMETRI  
 della Provincia di Potenza  
 DATA \_\_\_\_\_  
 Firma: Saverio Perillo & C.

S.P.S. - PAVONA S.P.A.